FINO

2024

Wohn- und Esszimmersystem *Living and dining room system*

PLANOS
IHR MÖBELSYSTEM

Unsere Modelle

Legende *Legend*

Breite *Width*	Stoff *Fabric*
Höhe *Hight*	Leder *Leather*
Tiefe *Depth*	Griff *Handle*
Lack matt *Lacquer matt*	Klarglas *Clear glass*
Lack hochglänzend *High-gloss lacquer*	Satiniertes Glas *Frosted glass*
Holz *Wood*	

Inhalt *Contents*

Planungsbeispiele *Planning examples* 4 – 29

4 – 7

8 – 15

16 – 23

24 – 29

Exterior – stilgebende Elemente ***Exterior – style elements***

Material, Oberfläche & Farbe *Materials, finish & colour* 30

Griffe *Handles* 30

Stoff- und Lederkollektionen *Upholstery collections* 31

Beispielartikel *Sample article* 32 – 33

Interior – Komfort und Ausstattung ***Interior – Comfort and features*** 34 – 35

4–5

49811 Sideboard *Sideboard*
150,0 cm 105,2 cm 39,1 cm
BK – Kernbuche *Beech heartwood*
K6 – Brüniert *Bronced*

6299 Couchtisch *Coffee table*
93,0 cm 45,0 cm 93,0 cm
BK – Kernbuche *Beech heartwood*

49810 Wohnkombination *Living room combination*
360,0 cm 219,6 cm 48,7 cm
BK – Kernbuche *Beech heartwood*
K6 – Brüniert *Bronced*

83295 Funktionstisch *Functional table*
123,2 cm 77,5 cm 60,0 cm
DR – Lack Dark Red *Dark red lacquer*
Push to open *Push to open*

93814 Stuhl R5 mit Armlehne *Chair R5 with armrest*
59,0 cm 88,0 cm 56,5 cm
1M – Leder *Leather* Hermes Anthracite

50145 Korpuselement *Carcass element*
60,0 cm 219,6 cm 39,1 cm
R6 – Lack Seidengrau HG *Silk grey lacquer HG*
Push to open *Push to open*

6–7

93801 Stuhl R5 mit Armlehne *Chair R5 with armrest*
59,0 cm 87,0 cm 56,5 cm
BK – Kernbuche *Beech heartwood*
5E – Stoff *Fabric* Ocean Blanc

93798 Stuhl R5 *Chair R5*
50,0 cm 87,0 cm 56,5 cm
BK – Kernbuche *Beech heartwood*
5E – Stoff *Fabric* Ocean Blanc

90344 Esstisch *Dinner table*
188,0 cm 75,0 cm 95,0 cm
BK – Kernbuche *Beech heartwood*

49658 Vitrine *Display cabinet*
255,0 cm 219,6 cm 39,1 cm
BK – Kernbuche *Beech heartwood*
K6 – Brüniert *Bronced*

68109 Highboard *Highboard*
129,2 cm 157,0 cm 51,9 cm
DR – Lack Dark Red *Dark red lacquer*
K6 – Brüniert *Bronced*

49805 Sideboard *Sideboard*
225,0 cm 87,6 cm 39,1 cm
OA – Asteiche *Knotty oak*
K6 – Brüniert *Bronced*

BK DR

R6 1M 5E

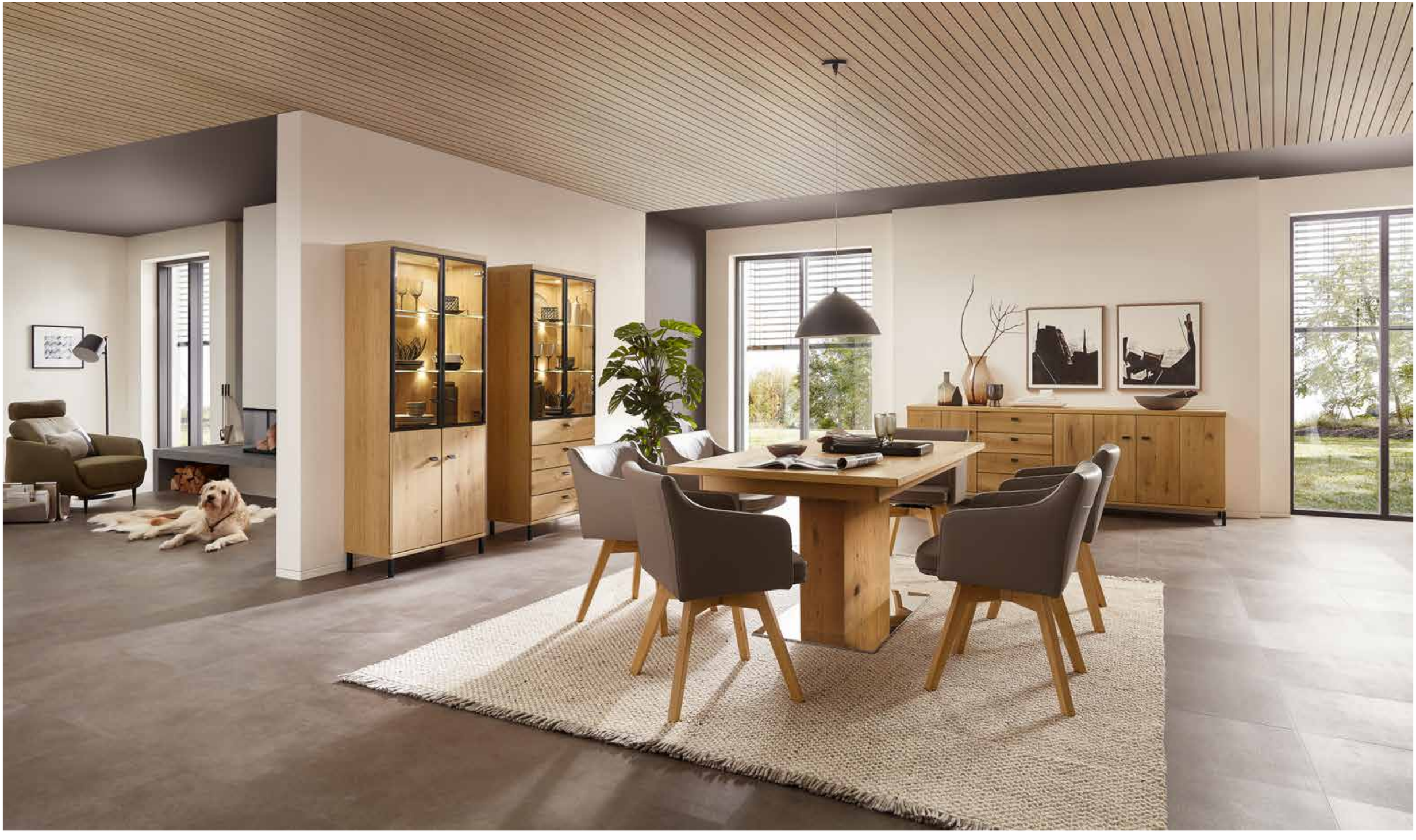

8 – 9

freie Planung — Highboard *Highboard*
150,0 cm 158,0 cm 39,1 cm
OA – Asteiche *Knotty oak*
J7 – Schwarz matt *Black matt*

83747 — Couchtisch *Coffee table*
120,0 cm 39,6 cm 75,0 cm
OA – Asteiche *Knotty oak*

freie Planung — Wohnkombination *Living room combination*
345,0 cm 193,2 cm 48,7 cm
OA – Asteiche *Knotty oak*
J7 – Schwarz matt *Black matt*

10 – 11

49748 — Sideboard *Sideboard*
255,0 cm 105,2 cm 39,1 cm
OA – Asteiche *Knotty oak*
J7 – Schwarz matt *Black matt*

8923 — Wandbord *Wall shelf*
165,0 cm 17,0 cm 18,8 cm
OA – Asteiche *Knotty oak*

8266 — Couchtisch *Coffee table*
118,0 cm 45,0 cm 73,0 cm
OA – Asteiche *Knotty oak*

49762 — Wohnkombination *Living room combination*
360,0 cm 193,2 cm 48,7 cm
OA – Asteiche *Knotty oak*
J7 – Schwarz matt *Black matt*

12 – 14

81561 — Vitrine *Display cabinet*
75,0 cm 193,2 cm 39,1 cm
OA – Asteiche *Knotty oak*
J7 – Schwarz matt *Black matt*

81563 — Vitrine *Display cabinet*
75,0 cm 193,2 cm 39,1 cm
OA – Asteiche *Knotty oak*
J7 – Schwarz matt *Black matt*

92657 — Stuhl R3 mit Armlehne *Chair R3 with armrest*
56,0 cm 82,5 cm 59,0 cm
OA – Asteiche *Knotty oak*
1G – Leder *Leather* Hermes Mocca

90707 — Esstisch *Dinner table*
190,0 cm 78,0 cm 95,0 cm
OA – Asteiche *Knotty oak*

49760 — Sideboard *Sideboard*
240,0 cm 87,6 cm 48,7 cm
OA – Asteiche *Knotty oak*
J7 – Schwarz matt *Black matt*

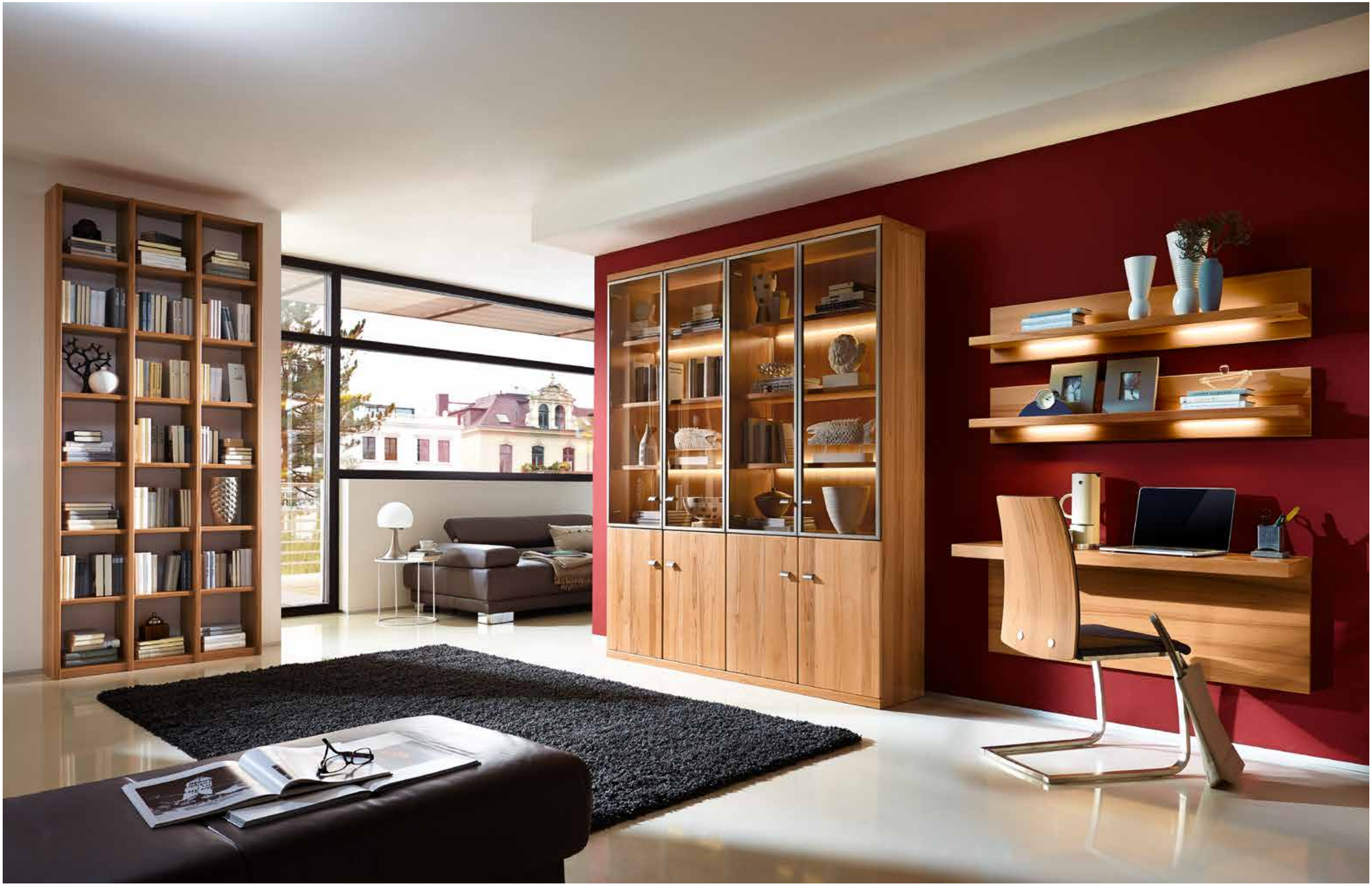

16 – 17

6902 Highboard *Highboard*
180,0 cm 114,0 cm 39,1 cm
BK – Kernbuche *Beech heartwood*
Tischplatte Klarglas *Table top in clear glass*
K6 – Brüniert *Bronzed*

8228 Couchtisch *Coffee table*
118,0 cm 45,0 cm 73,0 cm
BK – Kernbuche *Beech heartwood*

6903 Wohnkombination *Living room combination*
315,0 cm 219,6 cm 55,1 cm
BK – Kernbuche *Beech heartwood*
K6 – Brüniert *Bronzed*

18 – 19

4258 Regalkombination *Shelf combination*
101,6 cm 250,0 cm 25,4 cm
BK – Kernbuche *Beech heartwood*

50975 Vitrine *Display cabinet*
180,0 cm 219,6 cm 39,1 cm
BK – Kernbuche *Beech heartwood*
K6 – Brüniert *Bronzed*

49003 Schreibplatte mit Blende *Desk top with trim*
120,0 cm 49,1 cm 48,7 cm
BK – Kernbuche *Beech heartwood*

8103 Wandbord *Wall shelf*
120,0 cm 25,0 cm 23,0 cm
BK – Kernbuche *Beech heartwood*

90603 Stuhl R1 *Chair R1*
47,6 cm 90,5 cm 55,5 cm
BK – Kernbuche *Beech heartwood*
5A – Stoff *Fabric* Ocean Ebony

20 – 23

8107 Wandbord *Wall shelf*
180,0 cm 25,0 cm 23,0 cm
BK – Kernbuche *Beech heartwood*

6919 Sideboard *Sideboard*
180,0 cm 78,8 cm 39,1 cm
BK – Kernbuche *Beech heartwood*
K6 – Brüniert *Bronzed*

90673 Eckbank mit Rückenlehne *Corner bench with backrest*
202,0 × 157,0 cm 87,0 cm 57,0 cm
BK – Kernbuche *Beech heartwood*
5A – Stoff *Fabric* Ocean Ebony

91599 Stuhl R2 *Chair R2*
47,6 cm 90,5 cm 55,5 cm
BK – Kernbuche *Beech heartwood*
5A – Stoff *Fabric* Ocean Ebony

8234 Esstisch *Dinner table*
198,0 cm 75,0 cm 95,0 cm
BK – Kernbuche *Beech heartwood*

91599 Stuhl R2 mit Armlehne *Chair R2 with armrest*
54,6 cm 90,5 cm 55,5 cm
BK – Kernbuche *Beech heartwood*
5A – Stoff *Fabric* Ocean Ebony

9600 Vitrine *Display cabinet*
165,0 cm 219,6 cm 39,1 cm
BK – Kernbuche *Beech heartwood*
K6 – Brüniert *Bronzed*

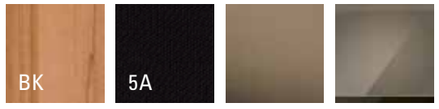

24 – 25

49672 Wohnkombination *Living room combination*
255,0 cm 219,6 cm 48,7 cm
ES – Eiche Sand *Sand oak*
T3 – Edelstahlfarbig *Stainless steel look*

8228/ 8276 Couchtisch *Coffee table*
118,0 cm 45,0 cm 73,0 cm
ES – Eiche Sand *Sand oak*
Tischplatte Klarglas *Table top in clear glass*

49550 Wohnkombination *Living room combination*
360,0 cm 219,6 cm 48,7 cm
ES – Eiche Sand *Sand oak*
T3 – Edelstahlfarbig *Stainless steel look*

26 – 27

6901 Highboard *Highboard*
150,0 cm 149,2 cm 39,1 cm
ES – Eiche Sand *Sand oak*
T3 – Edelstahlfarbig *Stainless steel look*

2× 90607 Stuhl R1 mit Armlehne *Chair R1 with armrest*
54,0 cm 96,0 cm 60,0 cm
ES – Eiche Sand *Sand oak*
1K – Leder *Leather* Hermes Choco

8234 Esstisch *Dinner table*
198,0 cm 75,0 cm 95,0 cm
ES – Eiche Sand *Sand oak*

6× 90603 Stuhl R1 *Chair R1*
44,0 cm 96,0 cm 60,0 cm
ES – Eiche Sand *Sand oak*
1K – Leder *Leather* Hermes Choco

50027 Sideboard *Sideboard*
195,0 cm 78,8 cm 48,7 cm
ES – Eiche Sand *Sand oak*
T3 – Edelstahlfarbig *Stainless steel look*

8108 Wandbord *Wall shelf*
195,0 cm 25,0 cm 23,0 cm
ES – Eiche Sand *Sand oak*

28 – 29

49484 Wohnkombination *Living room combination*
375,0 cm 219,6 cm 48,7 cm
ES – Eiche Sand *Sand oak*
T3 – Edelstahlfarbig *Stainless steel look*

8266 Couchtisch *Coffee table*
118,0 cm 45,0 cm 73,0 cm
ES – Eiche Sand *Sand oak*

50145 Korpuselement *Carcass element*
60,0 cm 219,6 cm 39,1 cm
ES – Eiche Sand *Sand oak*
T3 – Edelstahlfarbig *Stainless steel look*

6623 Korpuselement *Carcass element*
60,0 cm 219,6 cm 39,1 cm
ES – Eiche Sand *Sand oak*
T3 – Edelstahlfarbig *Stainless steel look*

50146 Korpuselement *Carcass element*
60,0 cm 219,6 cm 39,1 cm
ES – Eiche Sand *Sand oak*
T3 – Edelstahlfarbig *Stainless steel look*

Hölzer *Wood types*

Front massiv, Korpus furniert /Innenausführung: Dekor *Front solid, Carcass veneered / Interior finish: Décor*

ES Eiche Sand massiv
Solid sand oak

OA Asteiche massiv
Solid knotty oak

BK Kernbuche massiv
Solid beech heartwood

DeepLine

Mögliche Bauteile entnehmen Sie bitte der Preisliste.
Please refer to the price list for possible components.

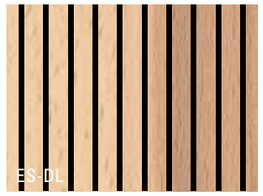

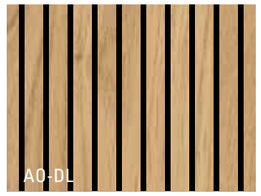

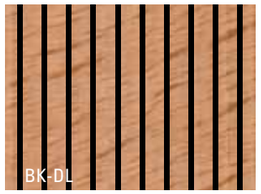

Griffe *Handles*

T3 – Edelstahlfarbig
Stainless steel look

K6 – Brüniert
Bronzed

J7 – Schwarz matt
Black matt

N1 – Edelstahlfarbig
Stainless steel look

Z2 – Anthrazit
Anthracite

N3 – Brüniert
Bronzed

N2 – Schwarz matt
Black matt

Leder HERMES *Leather HERMES*

Vegane Lederalternative PURE *Vegan leather alternative PURE*

Velours CLOUD *Velours CLOUD*

Flachgewebe OCEAN *Flat woven fabric OCEAN*

Flachgewebe WILLOW *Flat woven fabric WILLOW*

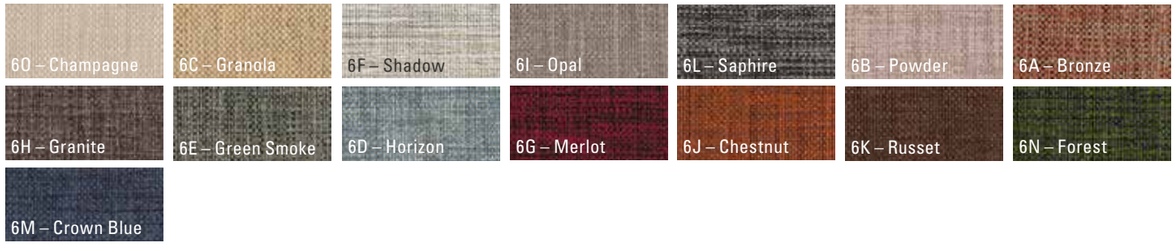

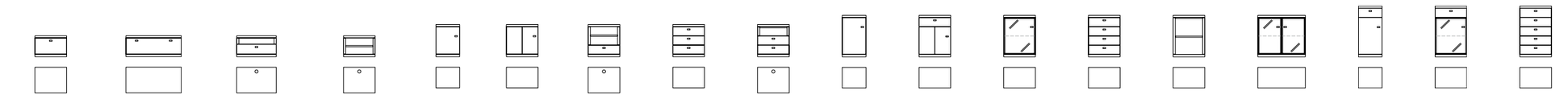

	1 R Elemente* *elements**				1,5 R Elemente* *elements**					2 R Elemente* *elements**						2,5 R Elemente* *elements**		
B|H|T *W|H|D*	60|39|55	105|39|55	75|39|55	60|39|49	45|61|39	60|61|39	60|61|49	60|61|39	60|61|49	45|79|39	60|79|39	60|79|39	60|79|39	60|79|39	90|79|39	45 | 96 | 39	60|96|39	60|97|39
Breite *width*	45–90	105–135	60–135	60–90			60–90	45–135	60–120			45	45–120	45–75	75		45	45–120

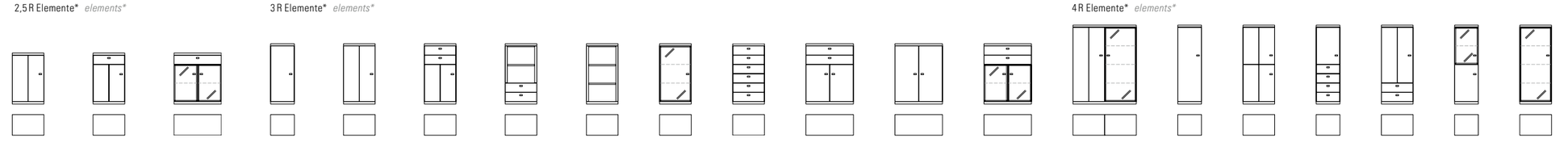

	2,5 R Elemente* *elements**			3 R Elemente* *elements**									4 R Elemente* *elements**						
B|H|T *W|H|D*	60|96|39	60|96|39	90|96|39	45|114|39	60|114|39	60|114|39	60|114|39	60|114|39	60|114|39	60|114|39	90|114|39	90|114|39	90|114|39	105|149|39	45|149|39	60|149|39	45|149|39	60|149|39	45|149|39	60|149|39
Breite *width*			75				45–75	45–75	45	45–90	75	75	75							45

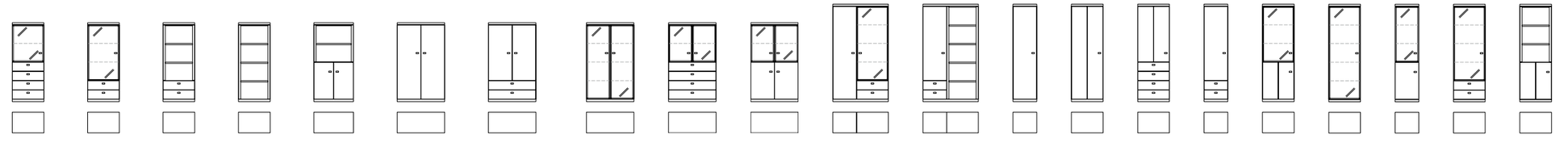

	4 R Elemente* *elements**										5 R Elemente *elements*										
B|H|T *W|H|D*	60|149|39	60|149|39	60|149|39	60|149|39	75|149|39	90|149|39	90|149|39	90|149|39	90|149|39	90|149|39	105|184|39	105|184|39	45|184|39	60|184|39	60|184|39	45|184|39	60|184|39	60|184|39	45|184|39	60|184|39	60|184|39
Breite *width*	45	45	45–75	45–75		75	75	75	75	75								45		45	

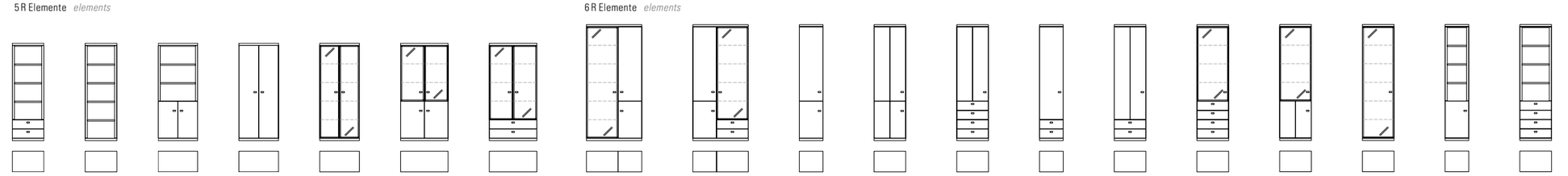

	5 R Elemente *elements*							6 R Elemente *elements*											
B|H|T *W|H|D*	60|184|39	60|184|39	75|184|39	75|184|39	75|184|39	90|184|39	90|184|39	105|220|39	105|220|39	45|220|39	60|220|39	60|220|39	45|220|39	60|220|39	60|220|39	60|220|39	60|220|39	45|220|39	60|220|39
Breite *width*	45–75	45–75		90	90		75	90							45		45		45–75

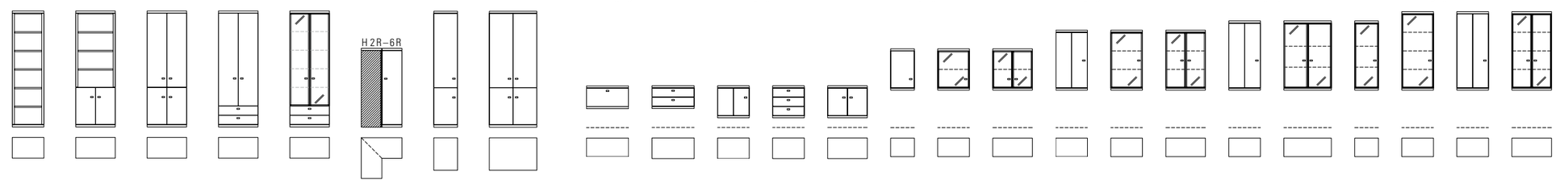

	6 R Elemente *elements*					Eckelement *corner elements*	Kleiderschränke *wardrobes*		1 R Hängeelemente *hanging elements*		1,5 R Hängeelemente* // *hanging elements**			2 R Hängeelemente *hanging elements*			3 R Hängeelemente *hanging elements*			3,5 R Hängeelemente *hanging elements*			4 R Hängeelemente *hanging elements*		
B|H|T *W|H|D*	60|220|39	75|220|39	75|220|39	75|220|39	75|220|39	77×77|79–220|39	45|220|49	90|220|62	90|43|35	90|43|39	60|61|39	60|61|39	75|61|39	45|78|35	60|78|35	75|78|35	60|113|35	60|113|35	75|113|35	60|131|35	90|131|35	45|131|35	60|148|35	60|148|35	75|148|35
Breite *width*	45–75		90	90	90	87×87|79–149|49			60–120	45–120		45–90	90	37,5	37,5–60	90		37,5–60	90		75	37,5–60	37,5–60		

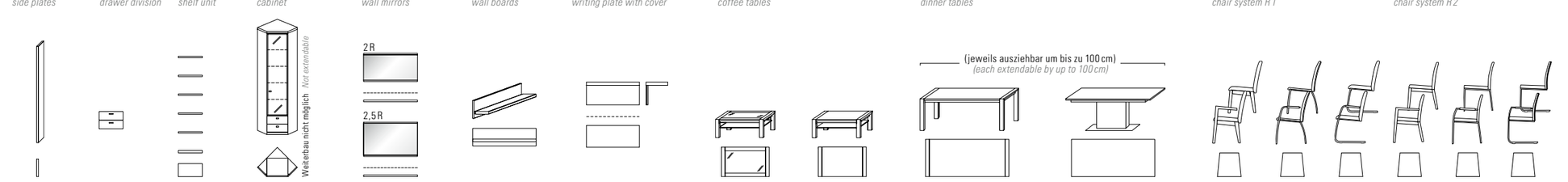

	Wangen *side plates*	SK-Einteilung *drawer division*	Regalzeile *shelf unit*	Solitärvitrine *cabinet*	Wandspiegel *wall mirrors*	Wandborde *wall boards*	Schreibtischplatte mit Blende *writing plate with cover*	Couchtische *coffee tables*	Esstische *dinner tables*		Stuhl-System R 1 *chair system R 1*	Stuhl-System R 2 *chair system R 2*
B|H|T *W|H|D*	3|30–428|25	45|33|34	45|216|25/34	60×60|220|28	2 R = H 74|5	60|25|23	75|52|49	73/118|45|73	148|75|95	140|76|95	Die detaillierte Vermaßung der Stühle entnehmen Sie bitte der	
B|H|T *W|H|D*	T *D* 35	B *W* 27,1–75	B *W* 27,1–75	71×71|220|28	2,5 R = H 92|5	B *W* 60–240	B *W* 75–180	93|45|93	B *W* 148–208	B *W* 140–190	aktuellen Preis-/Typenliste.	
B|H|T *W|H|D*					B *W* 60–240			98|45|63			*Please find the chairs' detailed dimensions in our current price / type list.*	

* Auch in Komforttiefe 50 cm erhältlich · Alle Angaben in cm · Für einen vollständigen Überblick über alle lieferbaren Typen wenden Sie sich bitte an den Fachhandel · Abweichung im Design, in technischer Ausführung und Druckfehler vorbehalten; Grundlage aller Lieferungen ist unsere Preis-/Typenliste.
** Also available in comfort depth of 50 cm · All specifications in cm · For a complete overview of all available types please contact an authorised dealer · Subject to changes in design, technical execution and printing errors. All deliveries based on our price/type list.*

R=Rasterhöhe *grid*

Beleuchtung: Sie können Ihr Möbel mit umfangreichen Beleuchtungsoptionen ausstatten: LEDs mit einer angenehmen Lichttemperatur in den Wandborden und Glaskanten sowie als Spots in den Vitrinen. Besonders komfortabel können Sie die verschiedenen Beleuchtungen mit der neuen 5-Kanal-Funkfernbedienung steuern.

Lighting: You can choose from extensive lighting options for your furniture – LEDs with a pleasant light temperature in the wall boards and glass edges as well as spots in the cabinets. The new 5-channel radio remote control allows for a particularly comfortably control of the various lighting systems.

Auch für ein atmosphärisches Licht im Regalboden gibt es eine Lösung. *There is also a solution for equipping shelves with atmospheric lighting.*

Das Wandbord lässt sich stimmungsvoll in Szene setzen.* *The wall board can be highlighted in a particularly atmospheric way.**

Die Vorteile der LED-Line-Beleuchtung der Glaskanten liegen in der Gleichmäßigkeit des Lichtaustritts.* *The advantage of LED-lighting in the glass edges lies in the evenness of the emitted light.**

Mit der Funkfernbedienung steuern Sie ganz bequem die einzelnen Beleuchtungskomponenten in Ihren Möbeln.
It is easy to operate the individual lighting components of your furniture with the remote control.

*Die Leuchten enthalten LED-Lampen, die innerhalb der Energieklasse E bis F liegen. Die LED-Lampen können nicht ausgetauscht werden.

**The lamp is equipped with energy class E to F LEDs. The LEDs cannot be replaced.*

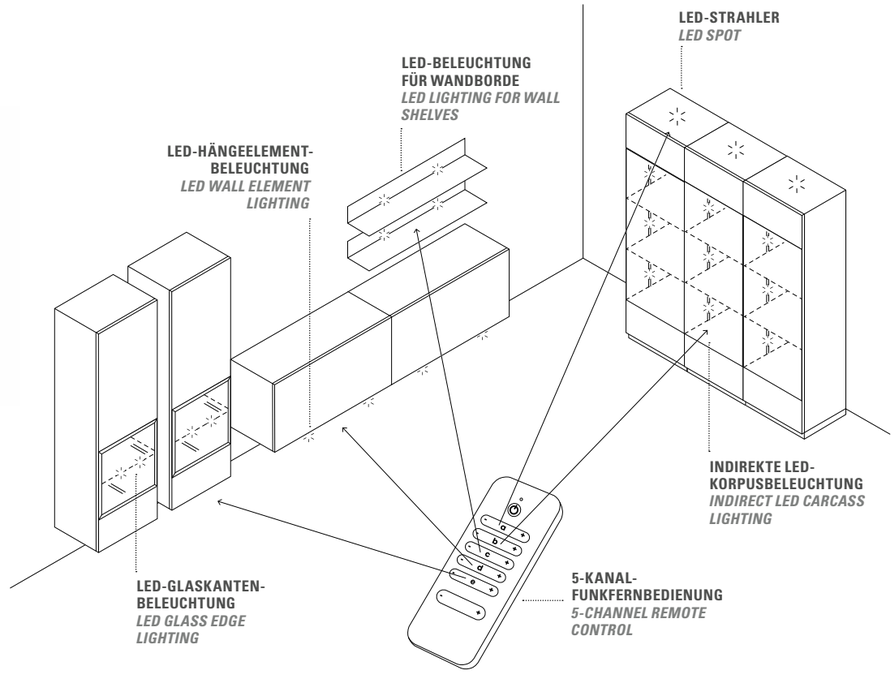

Von außen nicht zu erkennen: Die Komfort-Funktion wird beim Öffnen erkennbar. *Invisible from the outside: the comfort function becomes evident on opening.*

Komfort-Tablarauszug: Mit dem Komfort-Tablarauszug können Sie wertvollen Stauraum in Sideboard und Schrank nutzen. Die Auszüge kommen Ihnen beim Öffnen der Tür entgegen, so dass Sie bequem von oben hineingreifen und Sachen verstauen können – damit gehören schlecht zugängliche Ecken im Schrank der Vergangenheit an.
Comfort pull-out tray: The comfort pull-out tray enables you to use the valuable storage space in the sideboard and cupboard. The pull-outs move towards you as the door is opened so you can easily access them from above and put things away – making hard-to-reach cupboard corners a thing of the past.

Programm 2024 *Programme 2024*